ПРАВИЛА ЗЕМЛЕПОЛЬЗОВАНИЯ И ЗАСТРОЙКИ

СТАРОШАЙГОВСКОГО СЕЛЬСКОГО ПОСЕЛЕНИЯ

СТАРОШАЙГОВСКОГО МУНИЦИПАЛЬНОГО РАЙОНА РМ

КАРТА ГРАДОСТРОИТЕЛЬНОГО ЗОНИРОВАНИЯ ТЕРРИТОРИИ СЕЛЬСКОГО ПОСЕЛЕНИЯ

М 1:10000

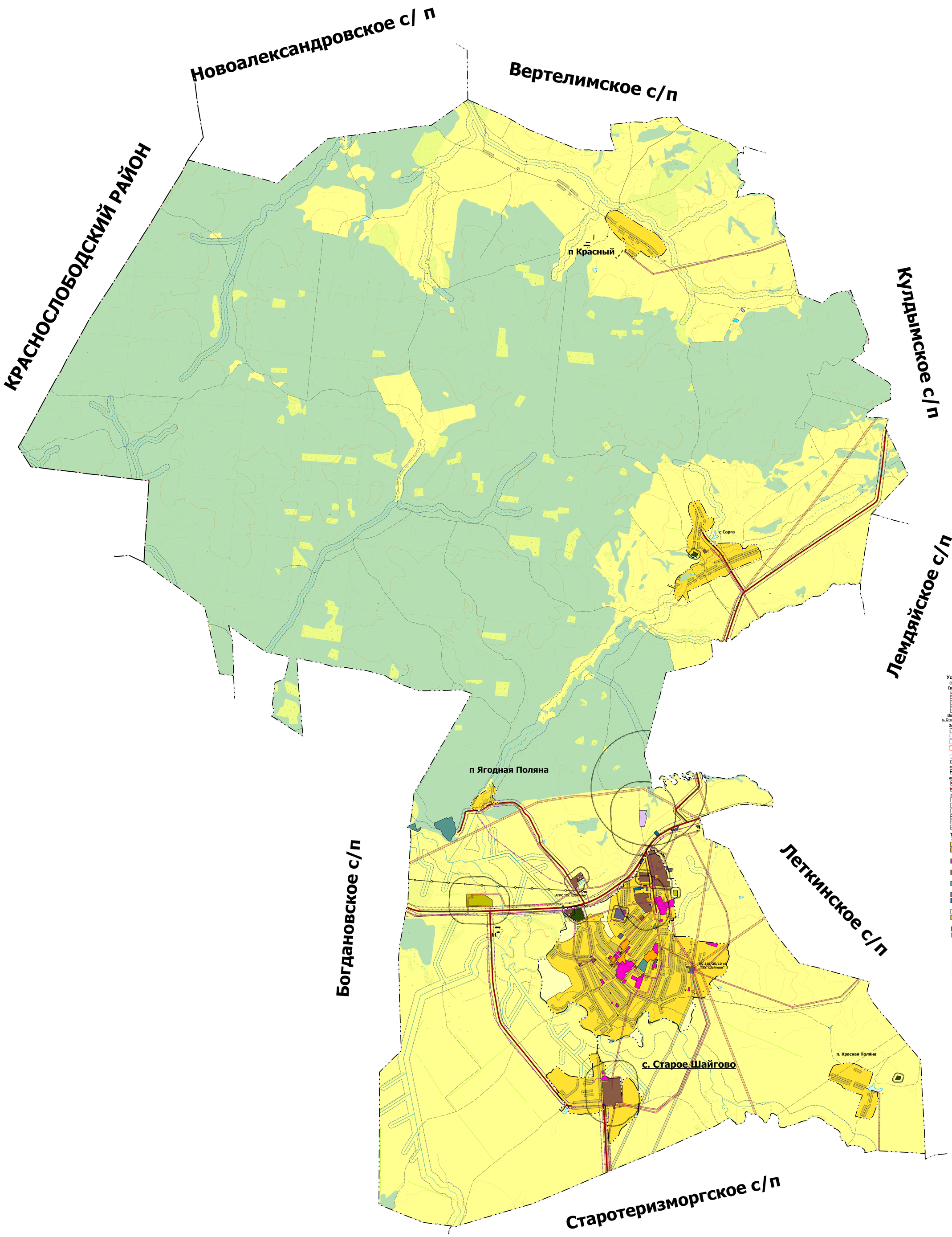

Условные обозначения

СУЩ. ПЛАН. РЕКОНСТР. ЛИКВИД.

Границы

- граница Республики Мордовия
- граница муниципального района
- граница сельского поселения
- граница населенных пунктов

Населенные пункты

с. Старое Шайгово — административный центр поселения

Зоны и объекты с особыми условиями использования территории

- санитарно-защитная зона
- придорожная полоса
- охранная зона инженерных коммуникаций
- первый пояс зоны санитарной охраны источника водоснабжения
- водоохранная зона

Транспортная инфраструктура

железнодорожные пути

- железнодорожный путь общего пользования

автомобильные дороги

- автомобильные дороги регионального или межмуниципального значения
- автомобильные дороги местного значения

Инженерная инфраструктура

- линии электропередачи 110 кВ
- линии электропередачи 35 кВ
- линии электропередачи 10 кВ
- газопровод магистральный
- газопровод распределительный высокого давления
- линия связи

Территориальные зоны

Жилые зоны

- зона жилой застройки индивидуальными жилыми домами (Ж 1)
- зона застройки среднеэтажными жилыми домами (Ж 2)

Общественно-деловые зоны

- зона делового,общественного и коммерческого назначения (О 1)

Производственные зоны

- производственная зона (П 1)

Зона рекреационного назначения

- зона парков (Р 1)

Зона инженерной и транспортной инфраструктуры

- зона инженерной инфраструктуры (И)
- зона транспортной инфраструктуры (Т)

Зона сельскохозяйственного использования

- зона сельскохозяйственных угодий (СХ 1)
- зона, занятая объектами сельскохозяйственного назначения (СХ 2)

Зона специального назначения

- зона специального назначения, связанная с захоронениями (СП 1)
- зона специального назначения, связанная с отходами (СП 2)

Территории, на которые действия градостроительного регламента не распространяются

- водоем
- водоток
- леса защитные
- сельскохозяйственные угодья в составе земель сельскохозяйственного назначения

Объекты утилизации, обезвреживания, размещения отходов производства и потребления

- скотомогильник

Изм.	Кол.	Лист	№ док.	Подпись	Дата	Заказчик: Администрация Старошайговского сельского поселения Старошайговского муниципального района РМ		
						Правила землепользования и застройки Старошайговского сельского поселения Старошайговского муниципального района РМ	Стадия	Лист	Листов
							ПЗ	1	2
						Центр градостроительного зонирования Гипрозем С по заказу ООО "Гипрозем"	Гипрозем С		

Согласовано

Взам. инв. №

Подп. и дата

Инв. № подл.